

ACCOMPAGNER LA RECONVERSION D'UN QUARTIER CREATION D'UNE BIBLIOTHEQUE ET D'UN CAFE

Le site retenu est l'ancien Chais abandonné, situé dans le quartier des Cartrons, et réinvesti par la ville en quartier résidentiel.

Le terrain de plus de 100m sur 10, qui sera scindée en deux parties par l'aménagement d'une future voie, et ses anciennes cuves en béton toujours existantes posent les deux grandes problématiques du site. Le programme et quelle solution architecturale proposer afin de répondre aux contraintes du terrain.

En second lieu, que faire des anciennes cuves de béton, comment sauvegarder une empreinte de l'histoire et de quelle manière l'intégrer dans un nouveau programme.

UNE BIBLIOTHEQUE, UN CAFE.

Nous souhaitons aménager un programme qui puisse valoriser la traversée de la future nouvelle voie comme moyen de créer des nouveaux points de rencontre en La parcelle scindée des lors en deux nous permet de venir installer des programmes complémentaires : la plus grande partie de la parcelle est ainsi dédiée à la bibliothèque tandis que l'autre est habitée par un café.

Une bibliothèque continue à essorir la vie urbaine d'un nouveau quartier résidentiel par la création d'un point de rencontre. Le café permet de renforcer le rôle de lieu de vie de la bibliothèque.

L'idée est de traiter l'architecture du projet comme une rue, ainsi la longueur qui est une caractéristique du site est valorisée. La nouvelle voie offre la possibilité non plus seulement de venir distribuer le site, mais de créer un croisement.

En outre l'avantage de cette solution est quelle permet d'amener naturellement la lumière, zénithale et latérale, dans les espaces intérieurs. Le choix architectural de ce projet consiste à rendre également perceptible les deux morceaux de parcelles comme étant une seule et même entité. Il n'y a ainsi pas deux programmes se faisant face, mais bien un seul que la nouvelle voie viendra traverser. Ainsi l'idée est de chercher à créer architecturalement une unité et une continuité du traitement des deux parcelles.

CONSERVER LES ANCIENNES CUVES.

Le projet prend le parti de conserver les cuves de l'ancien chais. Il s'agit d'avantage de la volonté de conserver l'identité historique du quartier que de reconstruire ces éléments à de nouvelles fonctions qui les rendraient moins remarquables. La trace conservée de ces cuves vient créer un événement urbain qui permet de donner un caractère à l'édifice et rendre l'architecture identifiable à l'échelle du quartier.

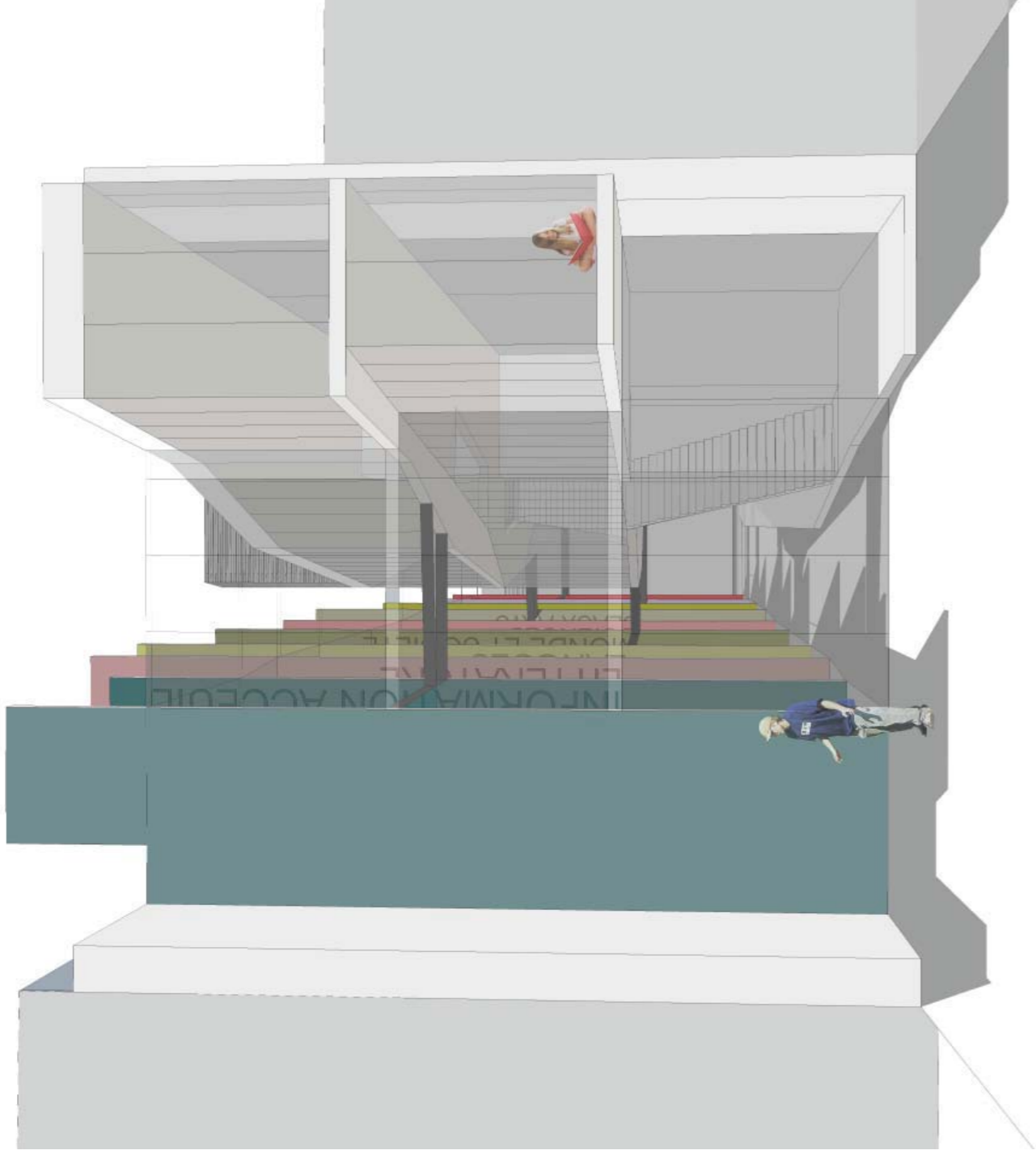

VUE SUR LA BIBLIOTHEQUE DEPUIS LA RUE

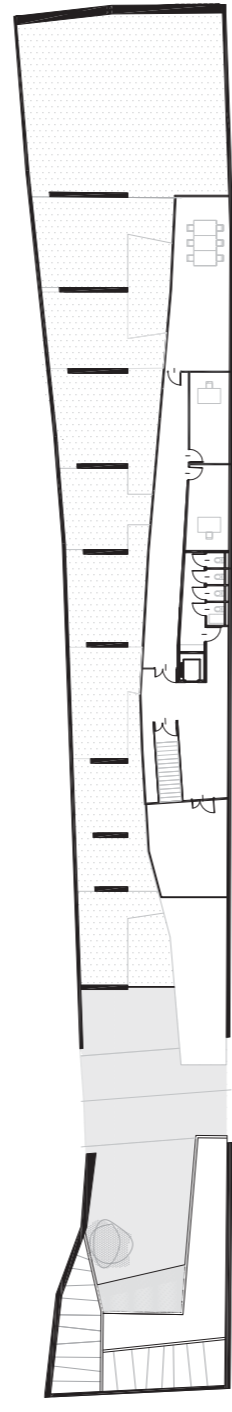

PLAN NIVEAU 03 1:500e

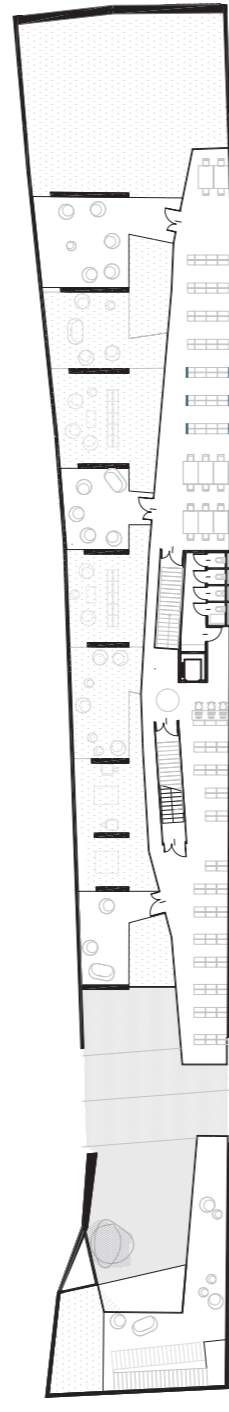

PLAN NIVEAU 02 1:500e

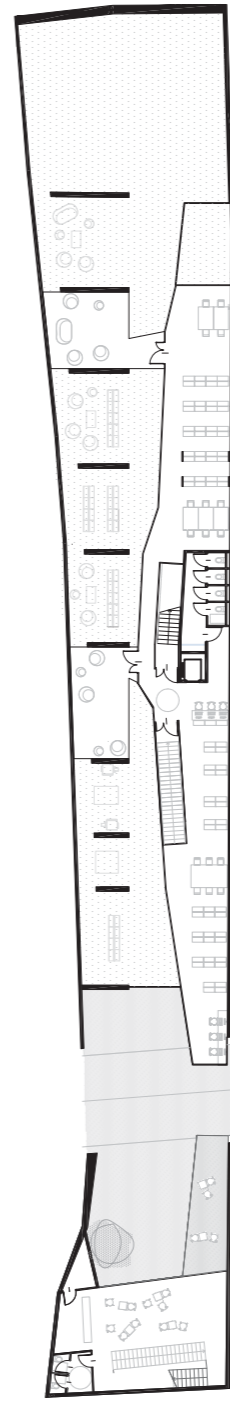

PLAN NIVEAU 01 1/500e

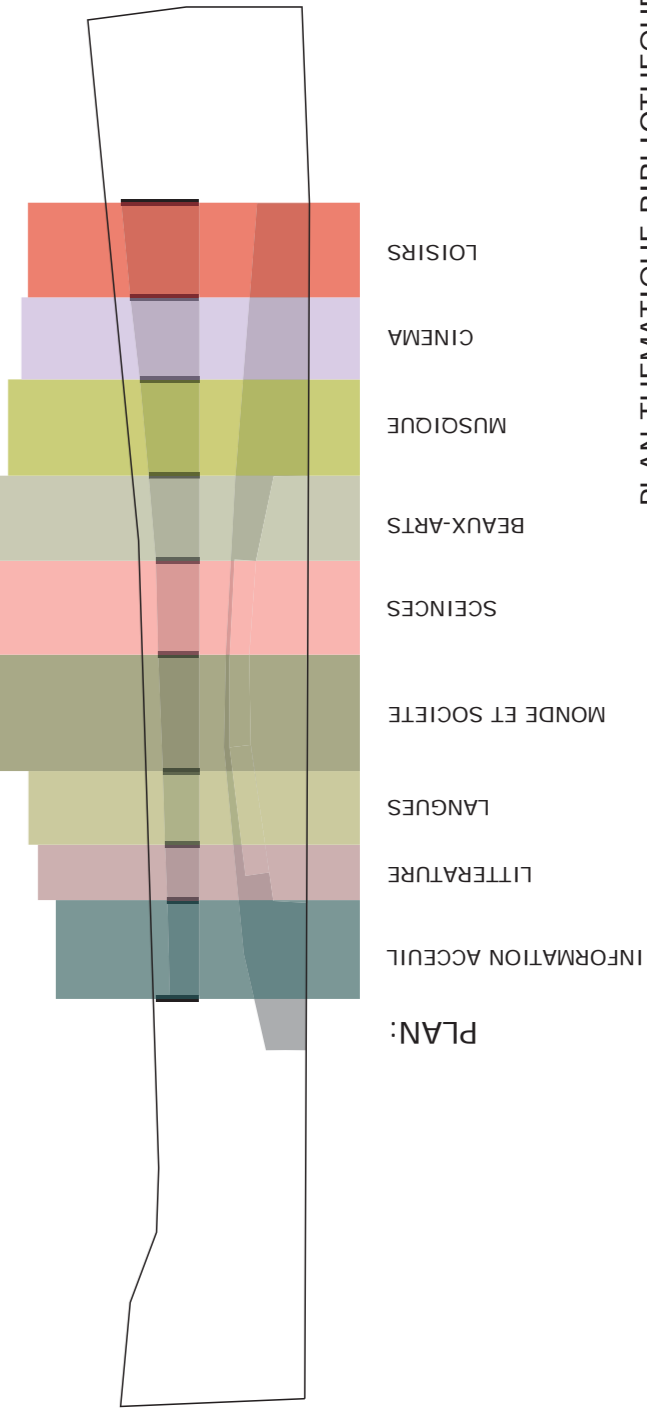

PLAN THÉMATIQUE BIBLIOTHÈQUE

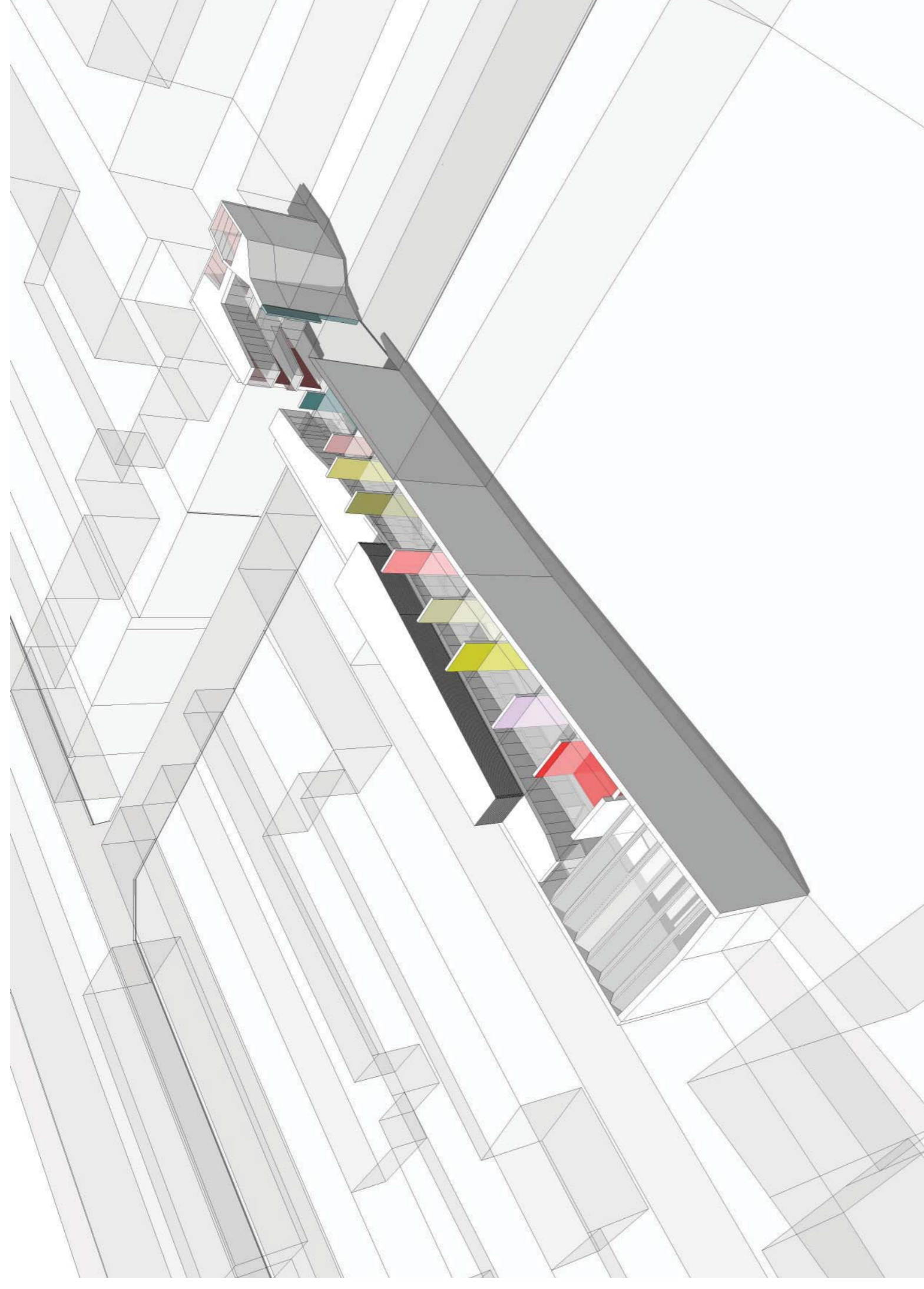

VUE AÉRIENNE

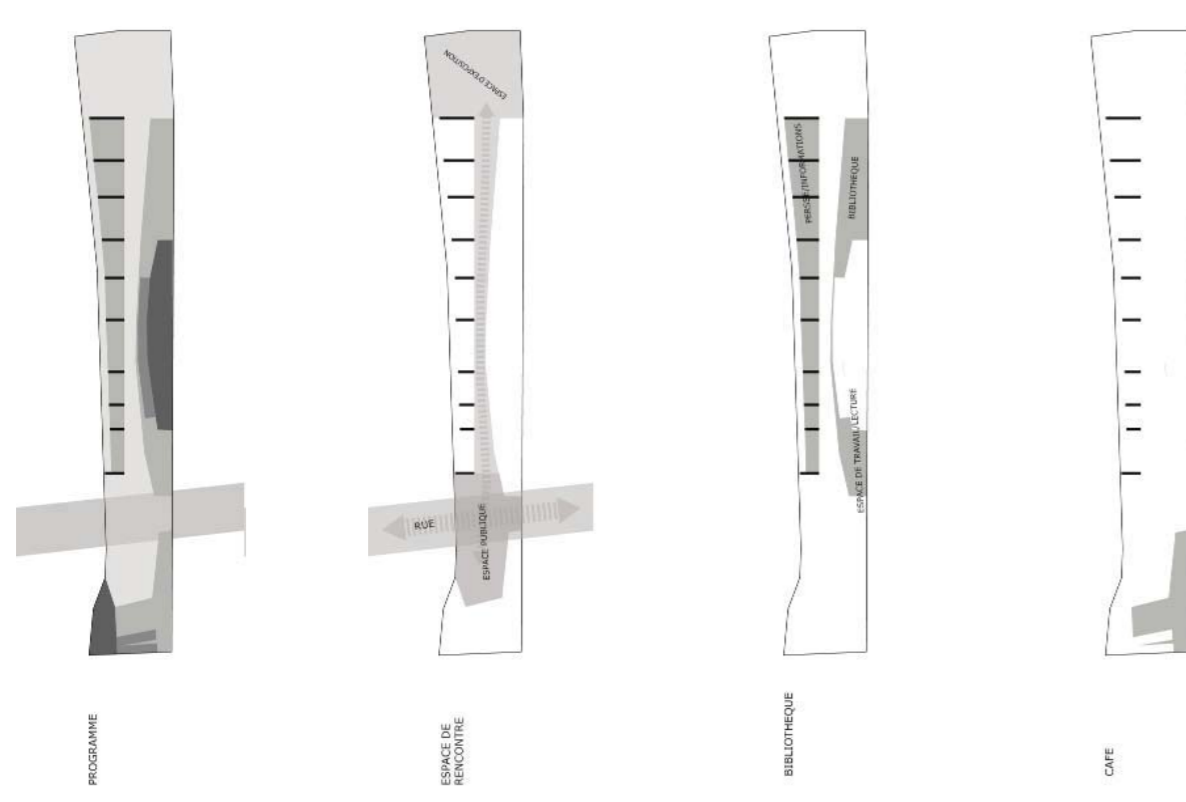

ORGANISATION



PLAN MASSE 1:2000e

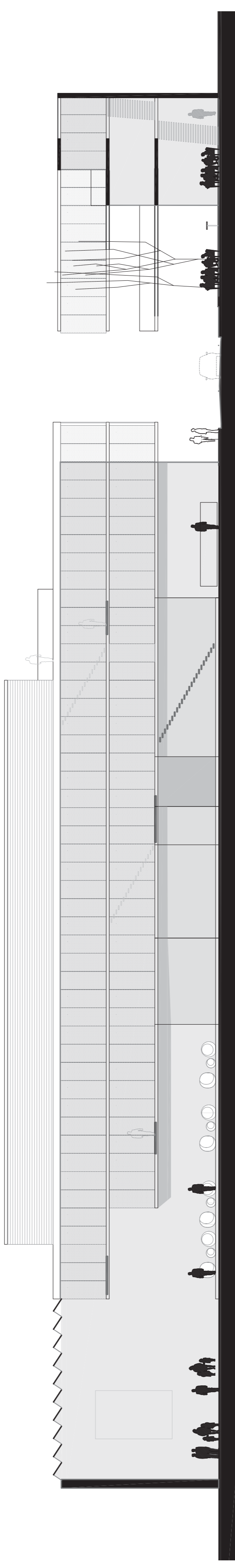

COUPE LONGITUDINALE 1 1:2000e

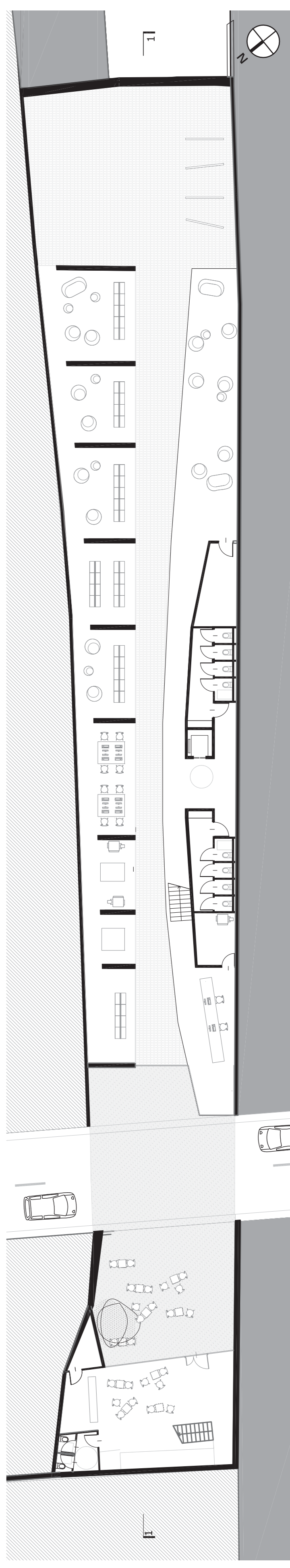

PLAN NIVEAU 00 1:2000e