



PLAN-MASSÉ 1/1000

Appel à idées "Coeur d'îlot" Agora 2008 - Ville de Bordeaux Gaz de Bordeaux - Site 2, Nérac

ARCHITECTURES DE NOTRE TEMPS DANS LES QUARTIERS ANCIENS



parc de la Petite Gironde à Coulaïnes
Anouck Debarre et Pascale Hannetel



Küppersbusch Siedlung à Gelsenkirchen
Szyszkowitz et Kowalski



la cité du fer à cheval à Berlin-Britz
Bruno Taut

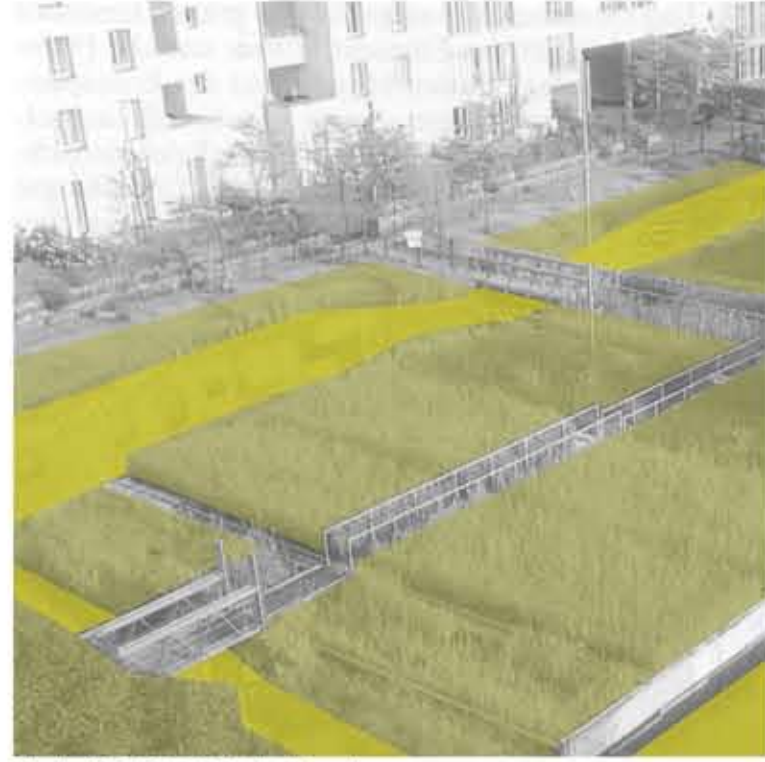

Block 6 IBA 87 à Berlin-Kreuzberg



PLAN DU R+2 1/200

au rez-de-chaussée :
brasserie ou petit commerce
et accès sous-sol

cohabitation intergénérationnelle :
une petite et une grande unités de vie

colocation :
chacun sa chambre et sa salle d'eau

famille + télétravail :
un grand bureau traversant

famille nombreuse :
chambres communicantes et deux grandes salles de bains

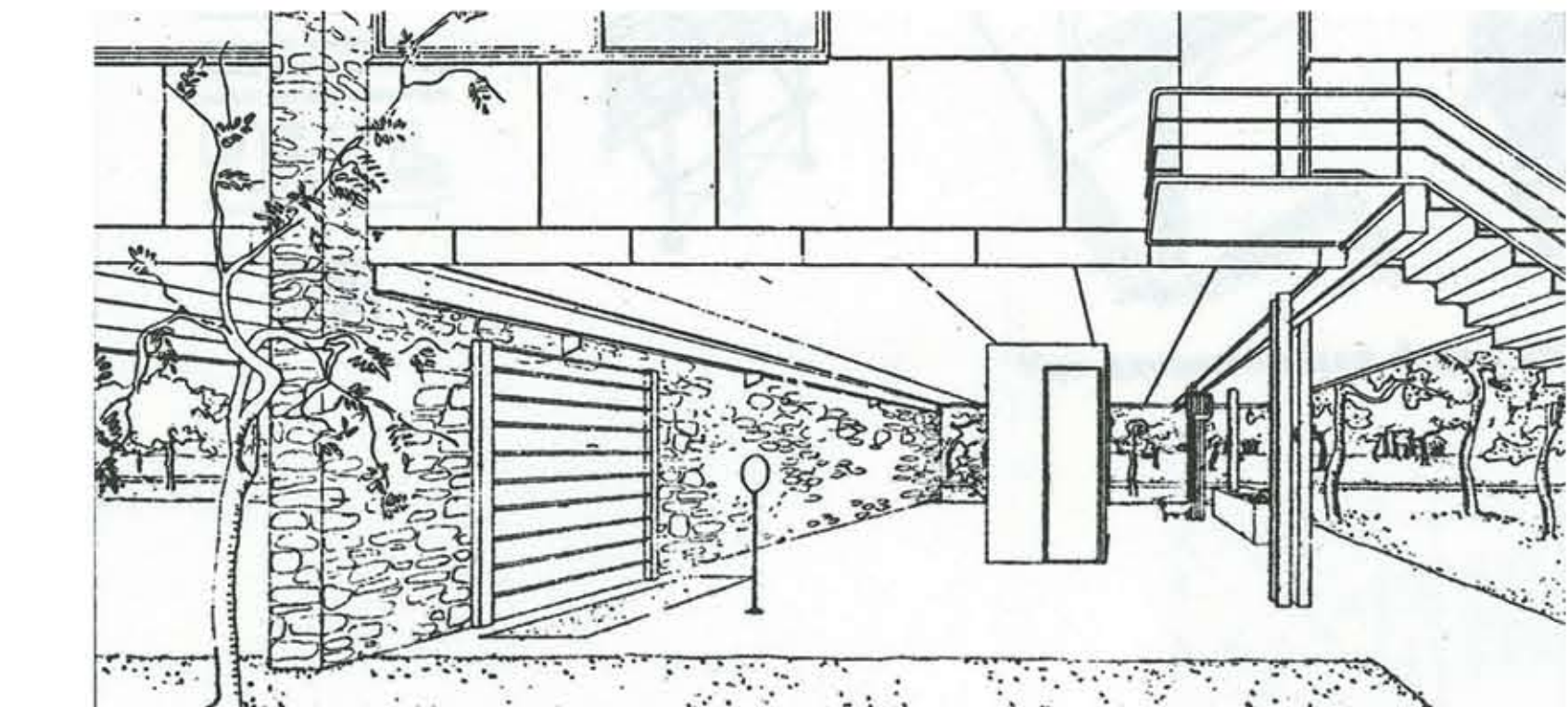

"Mur de la diplomatie" Maison Loucheur
Le Corbusier



les murs incas servent de fondation aux constructions espagnoles
Cuzco au Pérou



rue de Lavaud à Bordeaux



rue de Nérac à Bordeaux

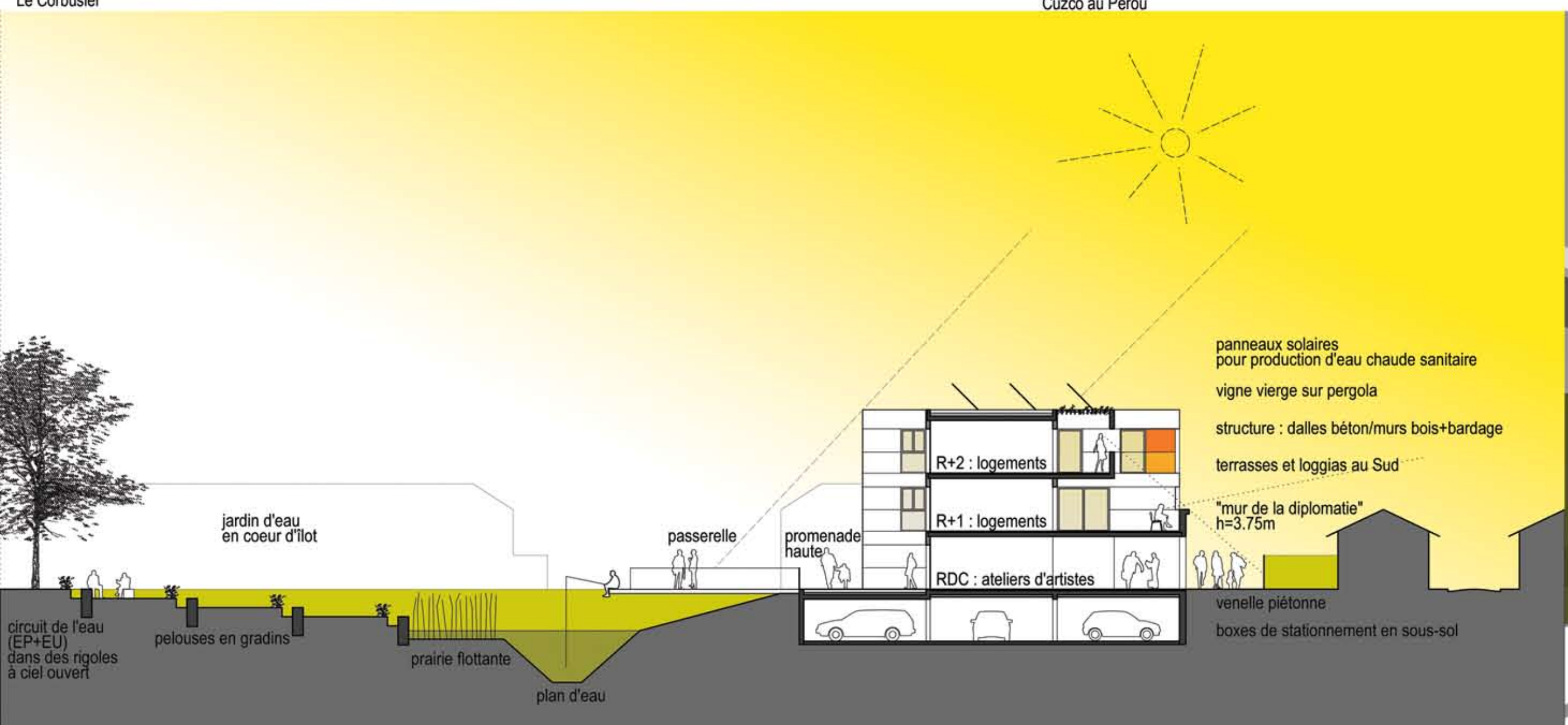

COUPE TRANSVERSALE 1/200



VUE DEPUIS LA RUE DE BÈGLES